

SNITT A-A M 1:200

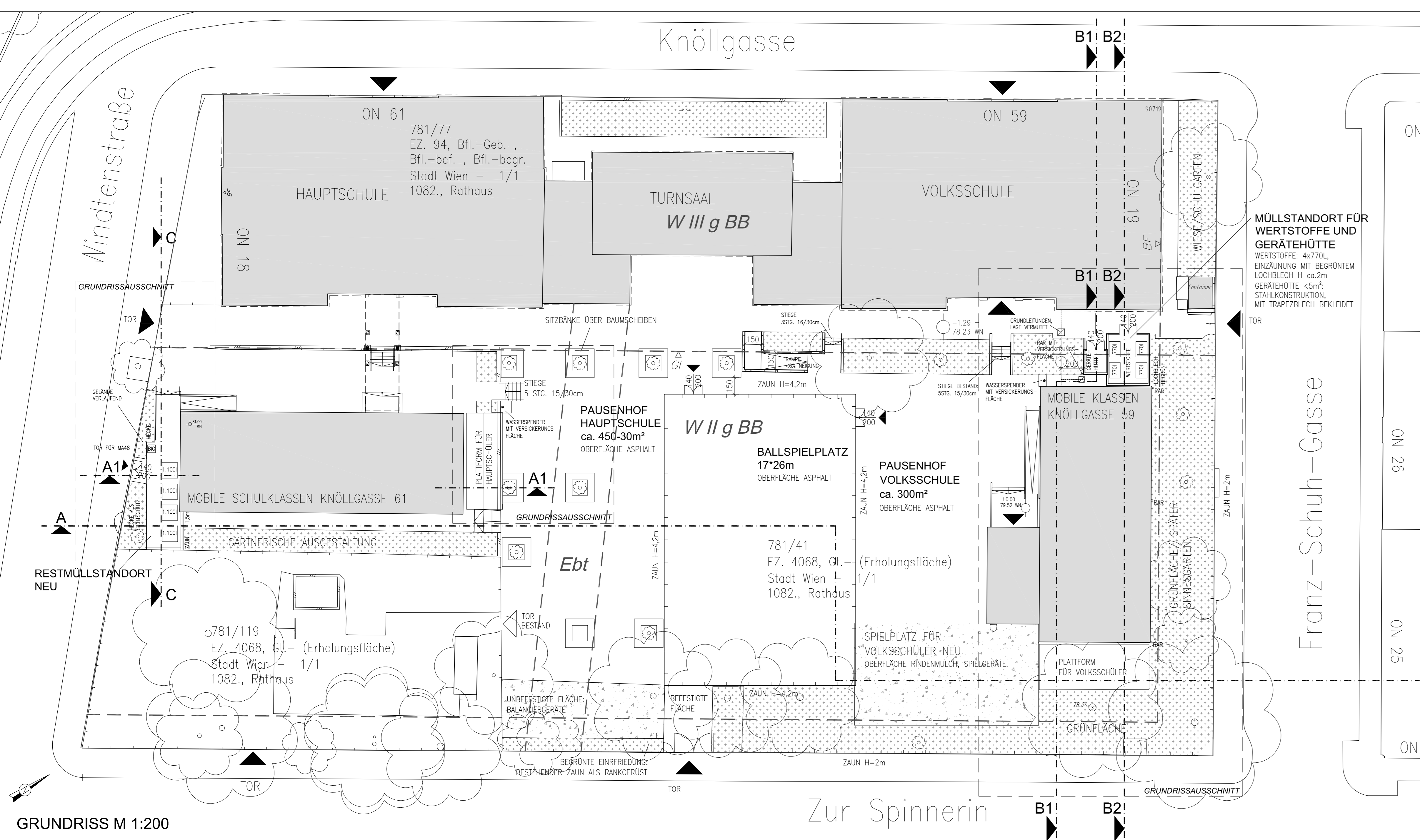

NORDWESTANSICHT M 1:100

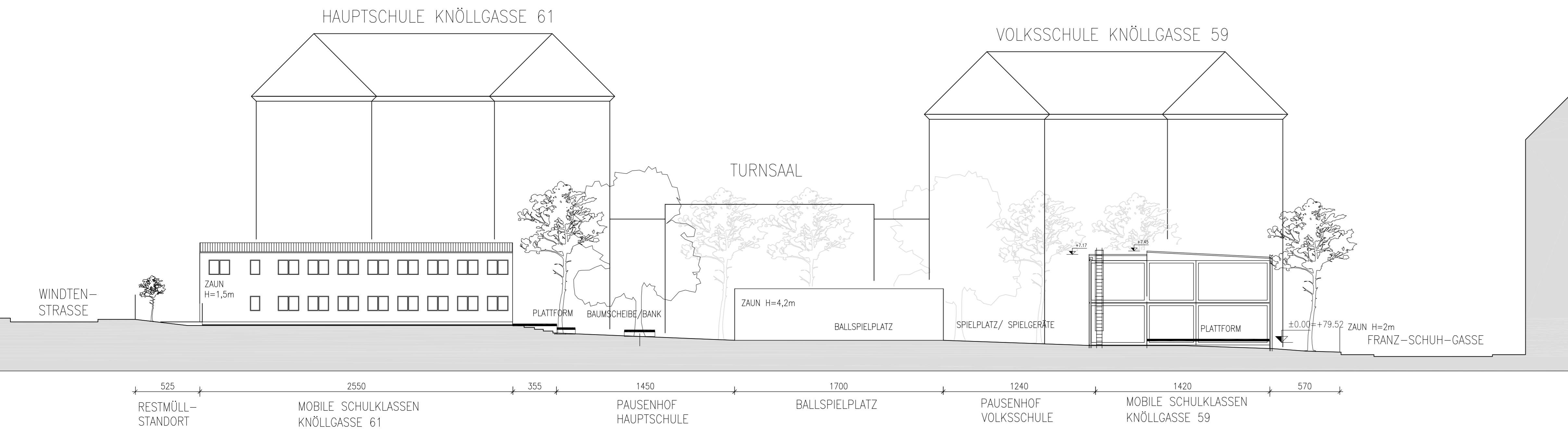
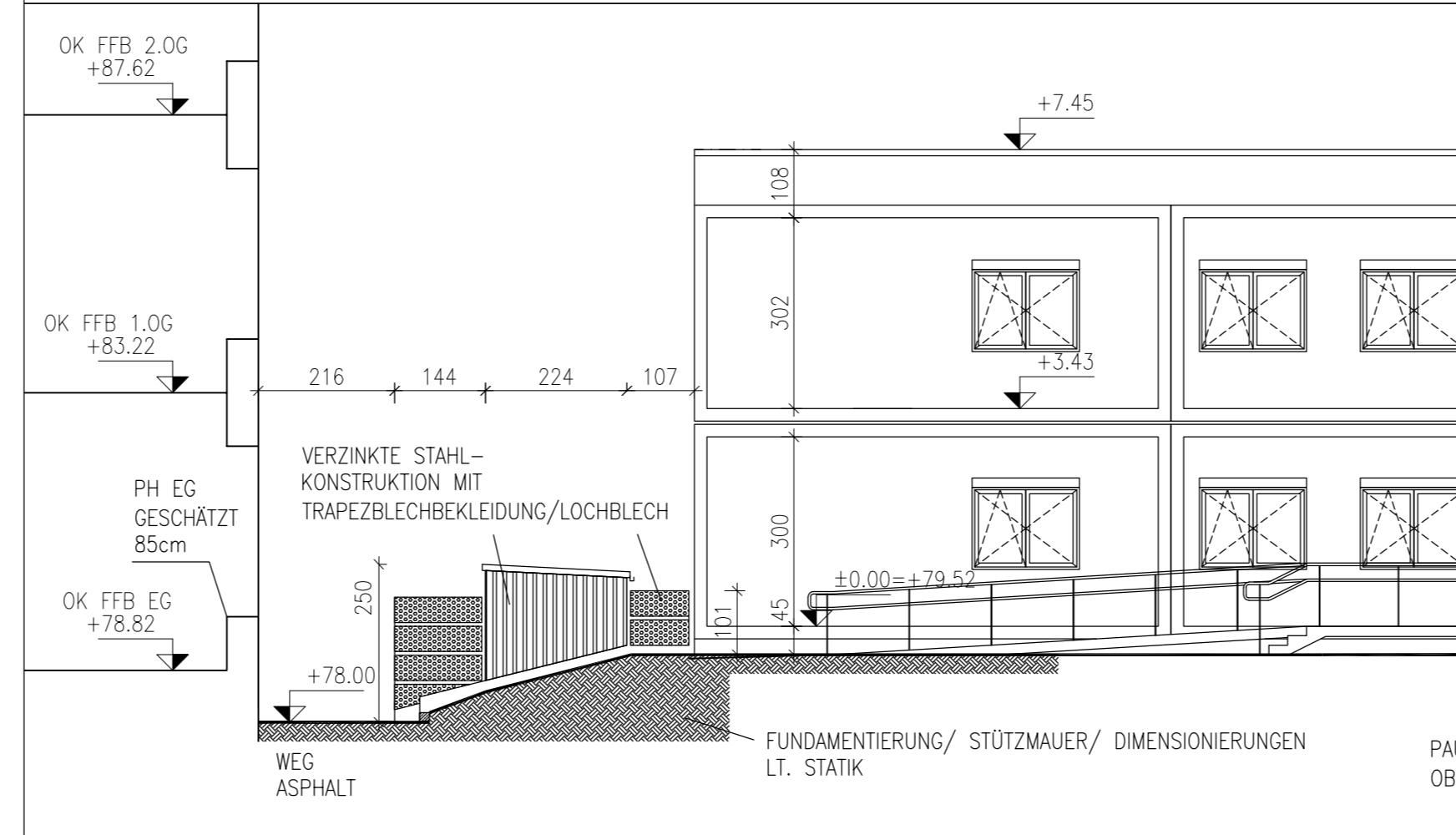
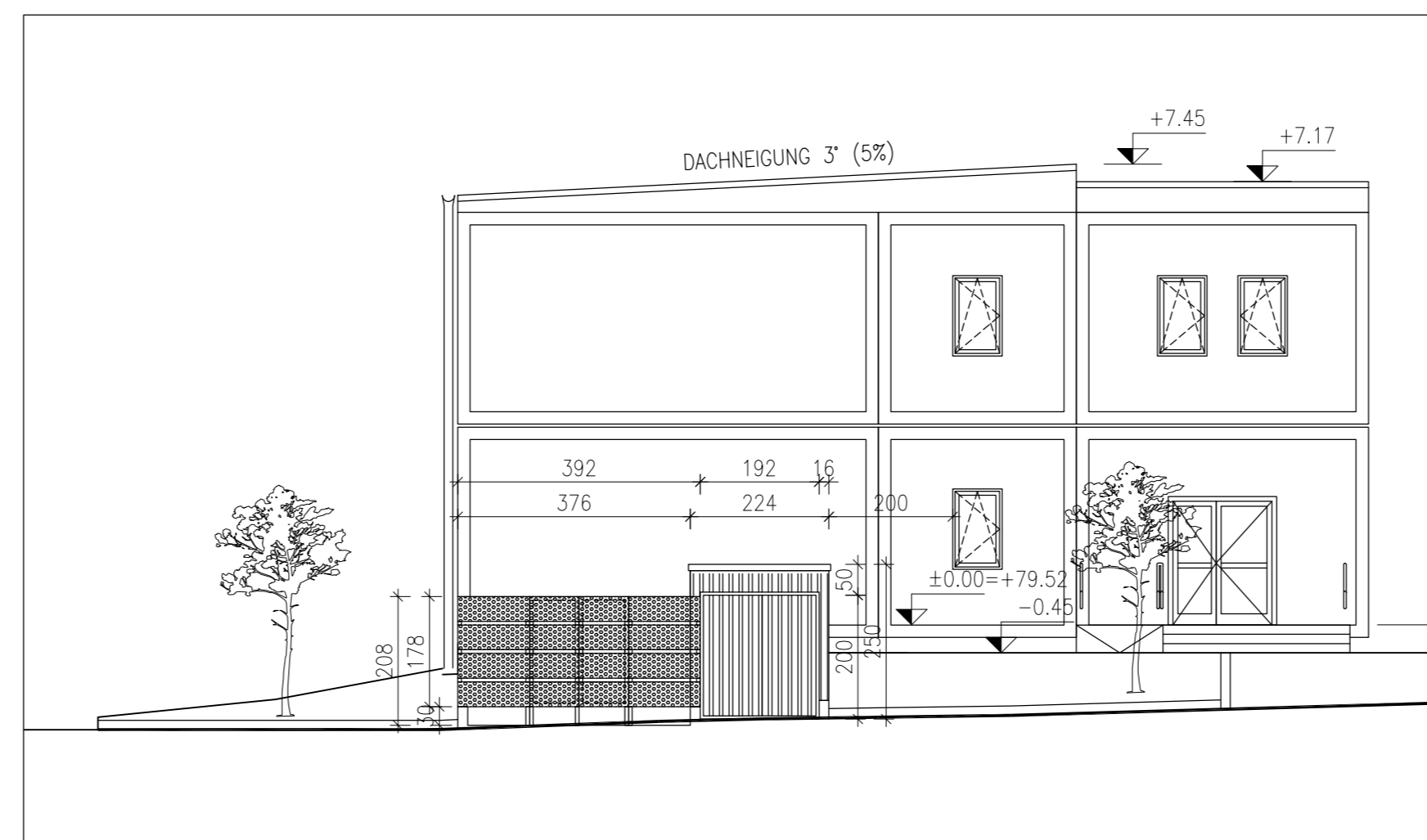

SÜDWESTANSICHT M 1:100

MÜLLSTANDORT WERTSTOFFE

GRUNDRISSAUSSCHNITT M 1:100

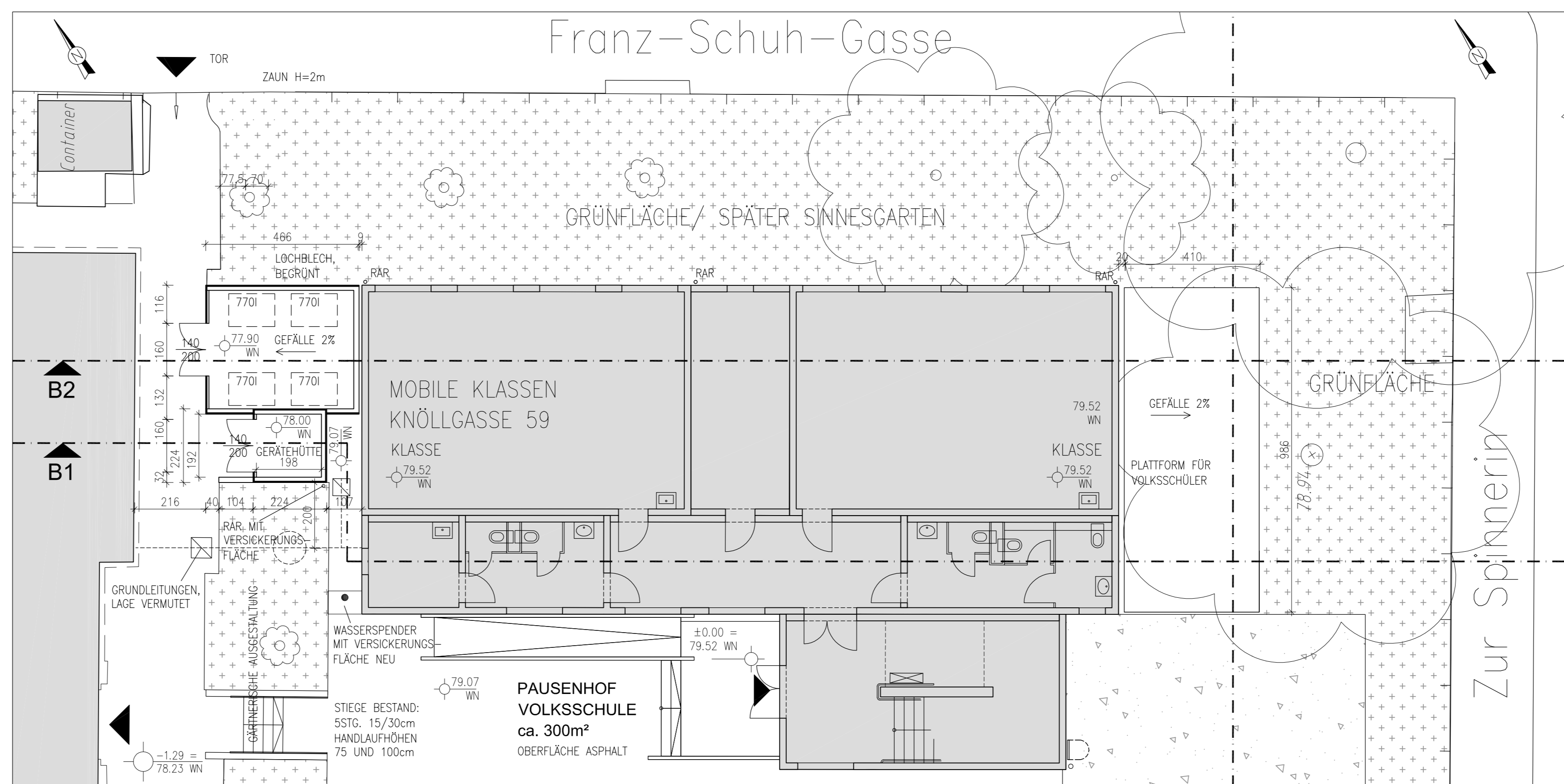

NORDOSTANSICHT M 1:100

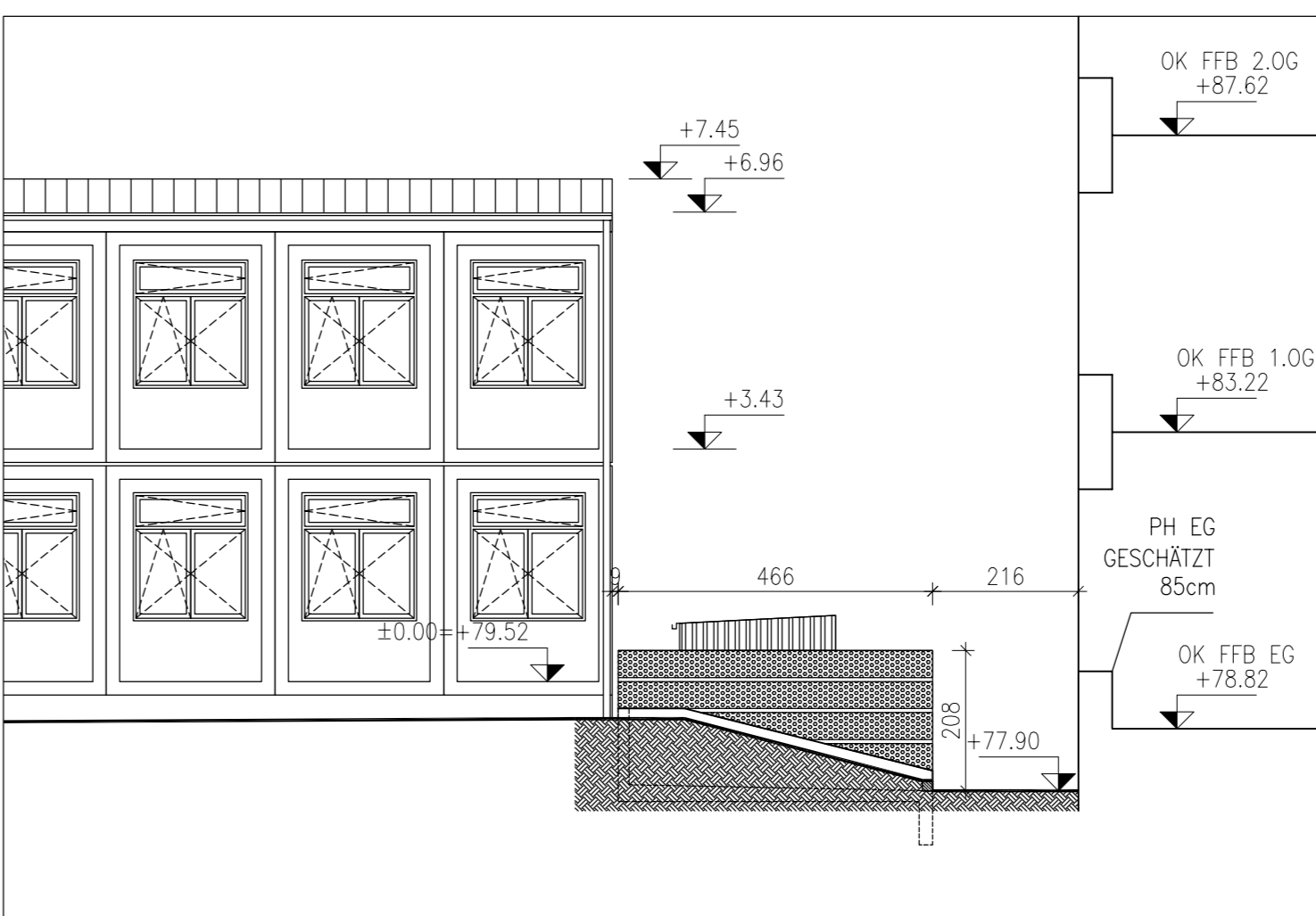

SÜDWESTANSICHT M 1:100

PLATTFORM FÜR VOLKSSCHÜLER

GRUNDRISSAUSSCHNITT M 1:100

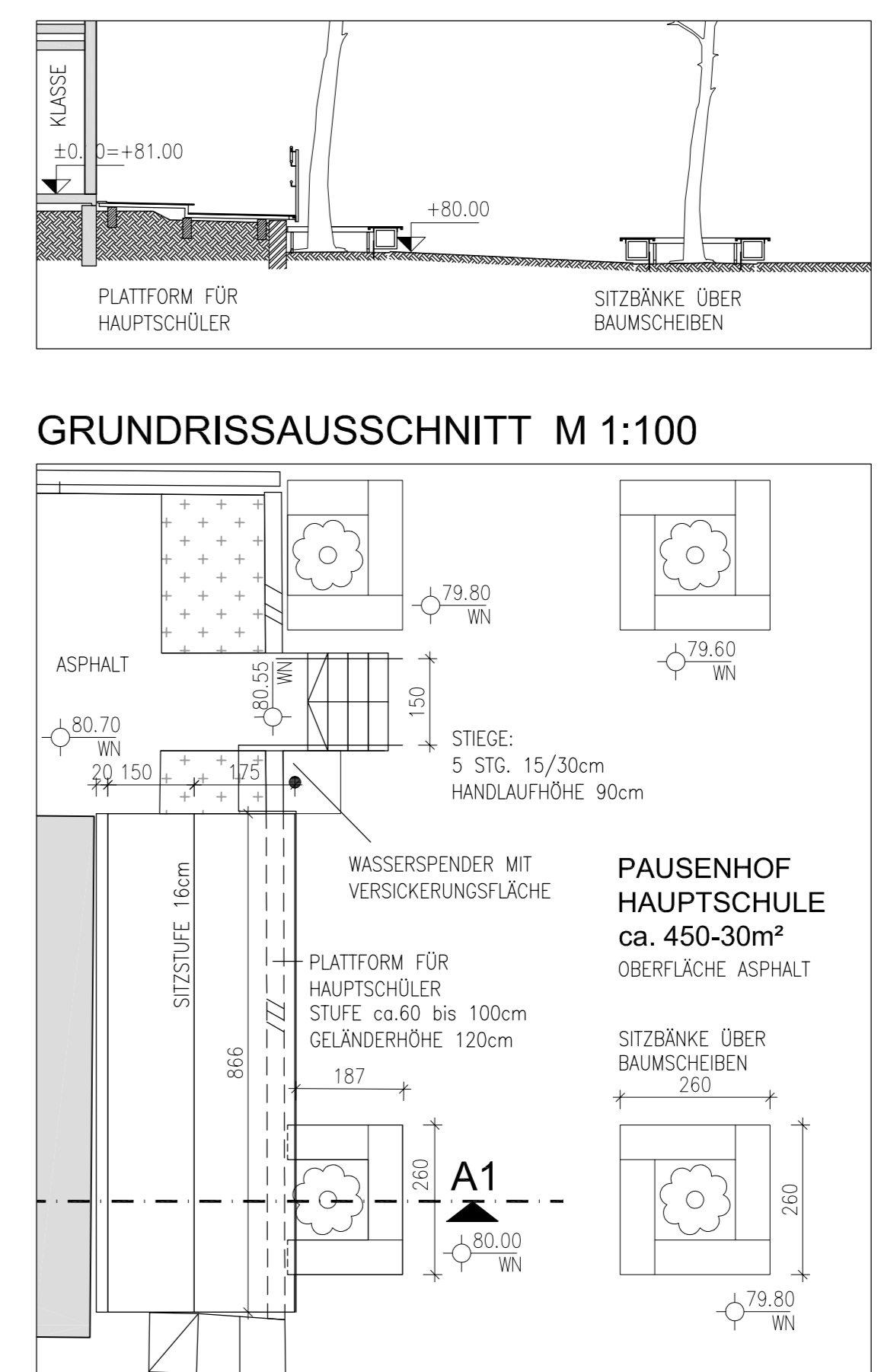

LÄNGSSCHNITT C M 1:100

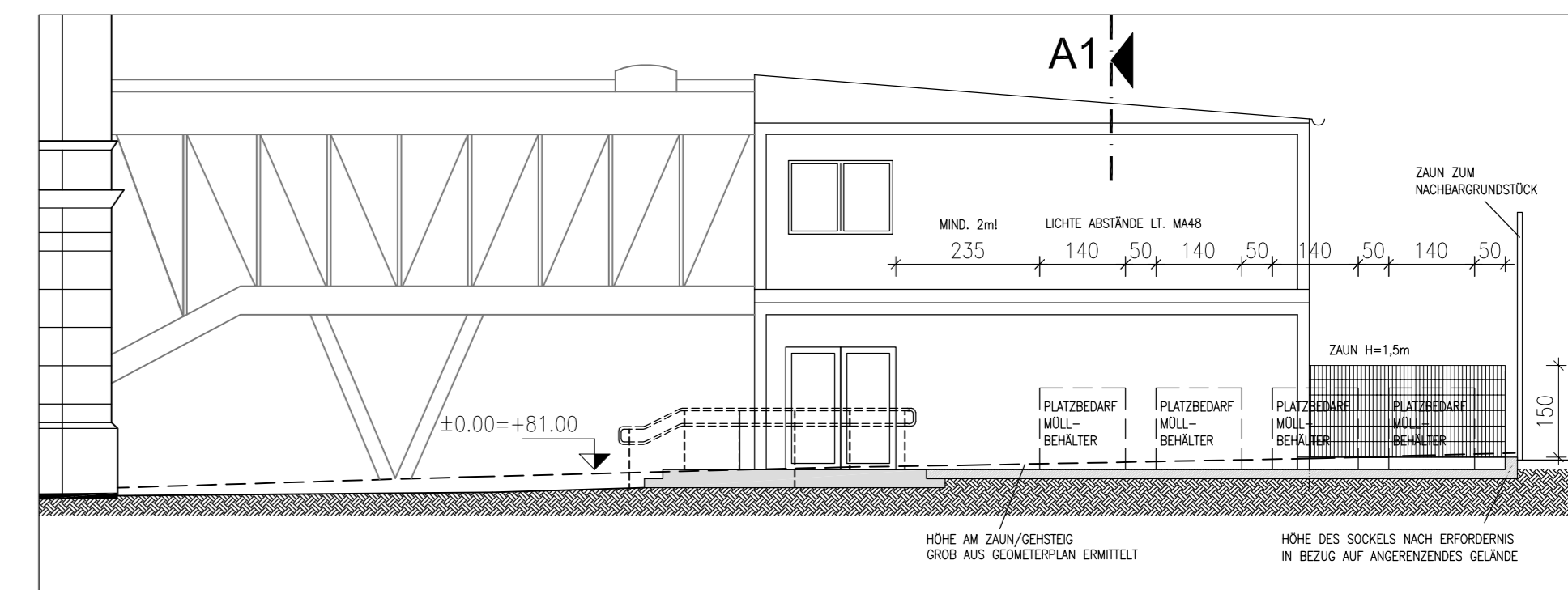

GRUNDRISSAUSSCHNITT M 1:100

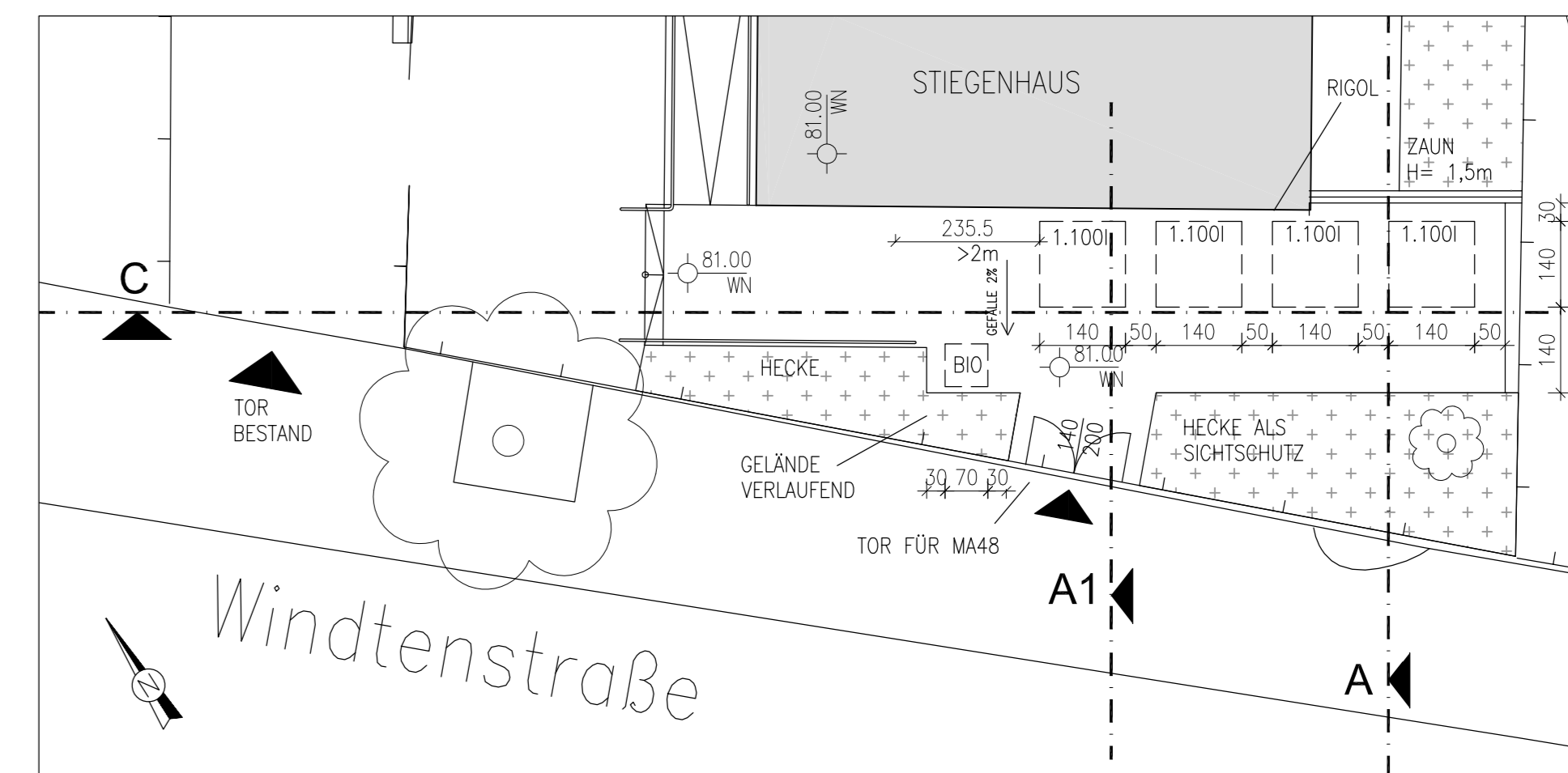

RESTMÜLLSTANDORT

PLATTFORM FÜR HAUPTSCHÜLER

QUERSCHNITT A1 M 1:100

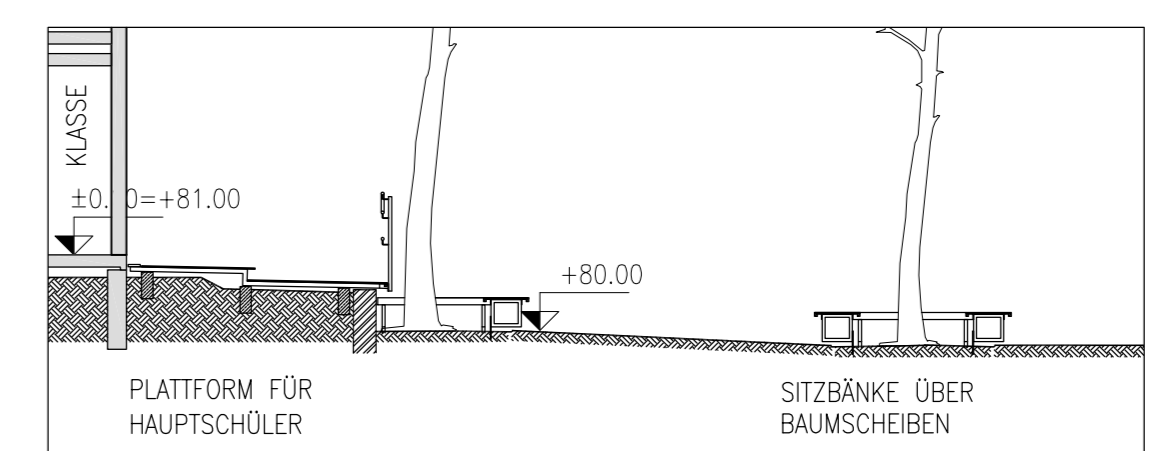

GRUNDRISSAUSSCHNITT M 1:100

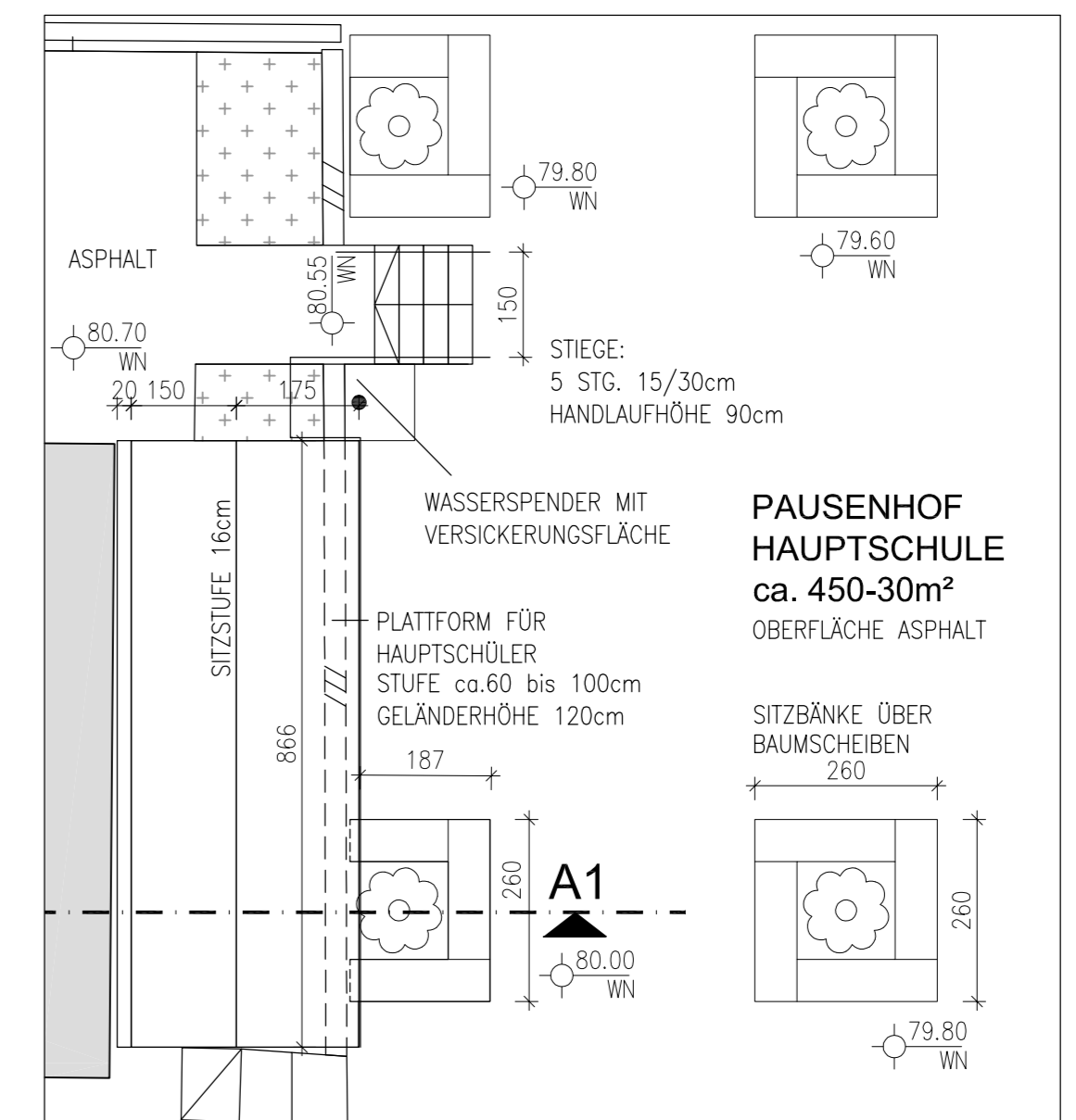

QUERSCHNITT A1 M 1:100

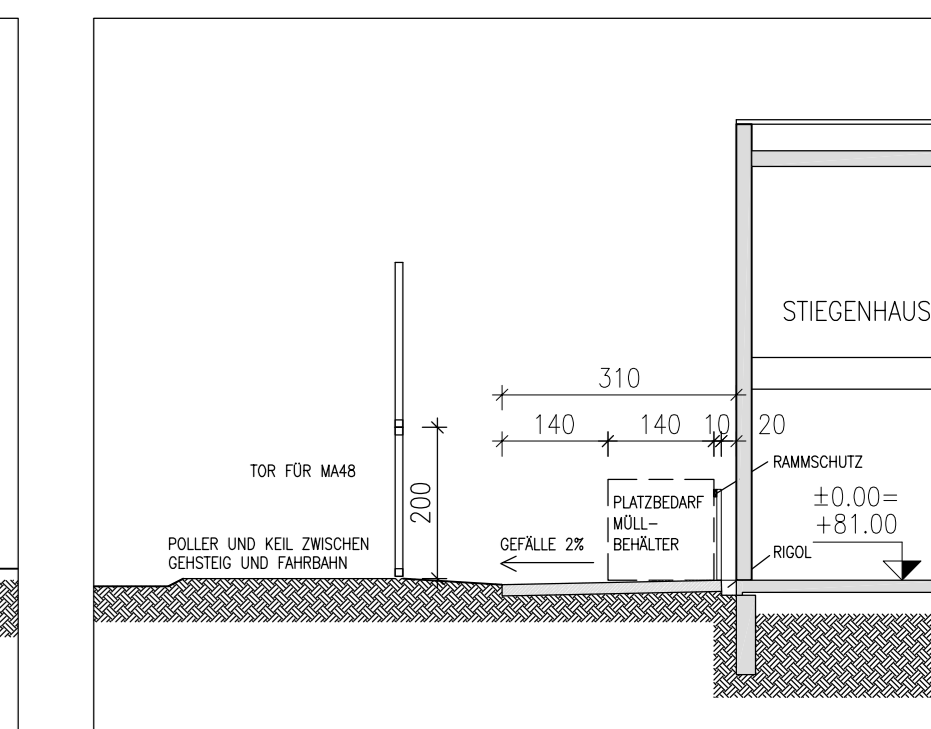

EINFRIEDUNG GEGEN ÖFFENTLICHE VERKEHRSFÄCHEN ANSICHT M 1:100

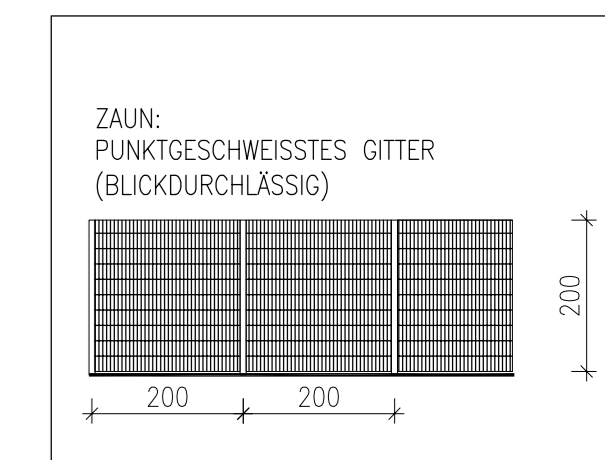

BESTANDSPLAN KEIN BEHÖRDLICHER BESTANDSPLAN!			
NEUGESTALTUNG AUSSENANLAGEN VOLKS- UND HAUPTSCHULE KNÖLLGASSE 59 UND 61			
GRUNDSTÜCKSNUMMER	781/77 und 781/77	PARIE	
EINLAGEZAHL	4068		
KATASTRALGEMEINDE	Inzersdorf Stadt 01102		
BEHÖRDE			
GRUNDEIGENTUMER (MA56)		BALDFÜHRER	
GRUNDEIGENTUMER (MA10)			
BAUWERBER		PLANVERFASSER	
PLANNUMMER	KNGA_03_004		MASSSTAB
DATUM	25.06.2014		M1:200/100

RATAPLAN - Architektur ZT GmbH
STAATL. BEF.-U. BEZUGS. ZAHLTECHNISCHEM
1040 Wien, Margaretenstrasse 20/3
Tel: +43 (0)1 734 06 25 Fax: +43
www.rataplan.at
rataplan@rataplan.at

GRUNDRISS
ANSICHTEN, SCHNITTE